

## ***Modalità di iscrizione e partecipazione***

Per essere ammessi al Corso occorre essere in possesso di un diploma di scuola secondaria superiore.

Le domande di iscrizione dovranno essere redatte secondo il modulo e le indicazioni presenti sul sito del corso. Il termine di scadenza per la presentazione delle domande è fissato per il **31 gennaio 2012**. L'importo della quota di iscrizione al Corso è di € 300,00.

Il Corso si svolgerà secondo un sistema di istruzione sia in presenza che a distanza.

Sono previste 134 ore di attività didattica.

La verifica dell'apprendimento consisterà in prove in itinere.

Al termine sarà rilasciato dal Direttore del Corso un attestato di frequenza, previo accertamento dell'adempimento degli obblighi didattici previsti.

I partecipanti otterranno il riconoscimento di **16 CFU** (crediti formativi universitari).

### *Segreteria*

Dipartimento di Scienze dell'Educazione e dei  
Processi Culturali e Formativi  
Via Laura, 48 - Firenze  
Proff. Cambi e Sarsini, III piano.

Orario

LUN-MAR-MER 10-13

Tel 055/ 2756188

Fax. 055/ 2756134

E-mail:

daniela.sarsini@unifi.it

Sito internet.

[www.perfezionamentosarsini.scform.unifi.it](http://www.perfezionamentosarsini.scform.unifi.it)



*Università degli Studi di Firenze*

FACOLTÀ DI SCIENZE DELLA FORMAZIONE  
DIPARTIMENTO DI SCIENZE DELL'EDUCAZIONE E DEI  
PROCESSI CULTURALI E FORMATIVI  
VIA LAURA, 48 - FIRENZE

### ***Corso di Aggiornamento professionale***

***FORMARSI  
ALLA CURA DI SÉ***

***Prof. Franco Cambi***

***Prof.ssa Daniela Sarsini***

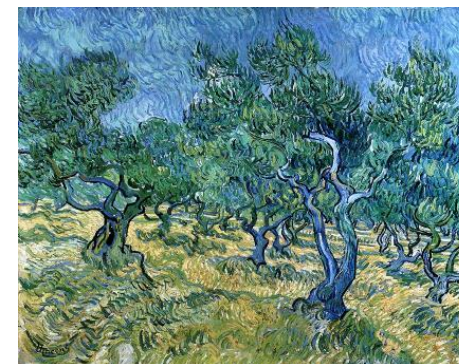

Vincent van Gogh  
Oliveto

1889 Kröller Müller Museum, Otterlo

## ***Tematiche del corso***

Le tematiche principali del Corso sono:

- *La cura di sé come categoria chiave del presente;*

- *La cura di sé per la formazione del soggetto;*

- *La cura di sé in pedagogia (la sua struttura e la sua funzione);*

- *Le vie della cura di sé (scrittura, lettura; etc.).*

- *Forme pratiche dell'aver cura;*

- *Aver cura dell'altro.*

Parteciperanno al Corso di Perfezionamento come docenti i seguenti professori:

F. Cambi  
A. Mariani  
D. Sarsini  
L. Toschi  
F. Bacchetti  
R. Certini  
M. Piscitelli

## ***Obiettivi formativi***

Il corso vuole sviluppare e analizzare il tema della cura. In modo particolare si intende approfondire i concetti relativi alla cura di sé mettendoli in relazione alla formazione e autoformazione dei soggetti.

Il corso si pone l'obiettivo di far acquisire le necessarie competenze relative alla *cura sui* per gli ambiti delle professioni socio educative e di sostegno socio-relazionale.

## ***Calendario degli incontri***

**SABATO 18 FEBBRAIO (9-13 ; 15-19)**

DUE RELAZIONI E UN LABORATORIO SU :  
*La cura di sé: un paradigma pedagogico attuale*

**SABATO 24 MARZO (9-13 ; 15-19)**

DUE RELAZIONI E UN LABORATORIO SU :  
*Modelli e problemi della cura di sé*

**SABATO 21 APRILE (9-13 ; 15-19)**

PROVA IN ITINERE  
DUE RELAZIONI E UN LABORATORIO SU :  
*Modelli e problemi della cura di sé*

**SABATO 12 MAGGIO (9-13 ; 15-19)**

DUE RELAZIONI E UN LABORATORIO SU :  
*Apprendimento e cura di sé*